

[English] First steps

Preface

How to become a virtual air traffic controller

Even for a virtual air traffic controller, a lot of knowledge and skills are required. The following lines should give you an overview of what you are getting into and at the same time show you what the first steps are to start your training.

To be clear, this is not something you can do on the side. You have to invest a lot of time and will to learn in order to offer fun and professionalism for yourself and others.

Is previous knowledge necessary?

Apart from a reasonable command of the English language: no.

However, good spatial awareness, ability to concentrate and patience are an advantage.

Registration VATSIM

To use the VATSIM network, you must have a VATSIM account. If you already have a VATSIM account, you can skip this step.

Otherwise, create a new account at <https://my.vatsim.net/register>. Enter your data as described and select

1. *Region: Europe, Middle East and Africa*

2. Division: Europe (except UK).

Please do not use fictitious names or similar.

After successful registration you should receive a so-called Vatsim-Id and a password by e-mail. You can use this to connect to the network with the pilot client or to log in to services that use [Vatsim Connect](#).

- If you forget your password you can reset it [here](#).
- If you have forgotten your Vatsim ID or email or would like to change your details, contact [Membership Support of VATSIM](#).
- If you have not used your account for a long time, it may be blocked, you have to reactivate it [here](#).

Do not create a second Vatsim account!

If you want to change your region or division you can do so [here](#).

VATSIM New Member Orientation Test

All members who have registered after 18.08.2020 must pass the New Member Orientation Test before they can fly on VATSIM. The required content can be found at <https://my.vatsim.net/learn>.

After the time in the upper right corner of the Pilot Learning Center has expired, the test [here](#) can be started.

- The test is a multiple choice test with 15 questions.
- To pass, you must answer at least 80% of the questions (i.e. 12) correctly.
- The test is limited to 15 minutes.
- If you do not pass, see what you did wrong. You can start the test again in one hour.
- Tip: You can look back at the material during the test and refer to it.

Upon successful completion, you will receive your P0 pilot rating and can connect to the network as a pilot!

Assignment EMEA/EUD/GER

To get assigned to the vACC (virtual Airtraffic Control Center) Germany, go to <https://members.vateud.net/> (this is the parent instance of Vatsim Germany).

1. Log in with your Vatsim-Id and the password of VATSIM.
2. Select the vACC Germany under *Current vACC*.

(This step is not mandatory for pilots, but does not hurt either. However, if you want to join a regional group as a full member and start your ATC training, this is necessary).

Registration VATSIM Germany

With your VATSIM-Id and password you can register on the VATSIM Germany Homepage.

Link : <https://vatsim-germany.org>

Registration procedure

This paragraph may be outdated in some points.

You should be redirected directly to the well-known VATSIM Connect.

Enter the Vatsim-Id you received at VATSIM and your password.

Allow access to all data.

To complete your registration you have to configure the following:

Accept our privacy policy.

Web One

Schreibtisch

Pilotenecke

Flugplätze

Wetter

Livemap

Lotsen

ATC Buchung

Regionalgruppen

Anfragen

Meine Regionalgruppen

Pilotenecke

Lotsen

Gemeinschaft

Wissensdatenbank

Statistikzentrum

Technische Dienste

🇬🇧

🇩🇪 Schreibtisch

🔒 Abmelden

⚙️

Membership - Setup

Membership / Setup

Willkommen bei VATSIM Germany.

Schließe deine Registrierung ab

Um den Anmeldeprozess abzuschließen, musst du unserer Datenschutzerklärung zustimmen.
Dies ist, bedingt durch die DSGVO, unabdingbar und zwingend erforderlich.
Anschließend musst du noch ein "Backup"-Passwort festlegen, für den Fall, dass das VATSIM SSO System einmal nicht zur Verfügung stehen sollte.

GDPR / DSGVO

Einstellungen

Abschließen

Datenschutzgrundverordnung (DSGVO / GDPR)

Akzeptierst du die unten stehende DSGVO?

Datenschutzerklärung

Einleitung

Mit der folgenden Datenschutzerklärung möchten wir Sie darüber aufklären, welche Arten Ihrer personenbezogenen Daten (nachfolgend auch kurz als "Daten" bezeichnet) wir zu welchen Zwecken und in welchem Umfang verarbeiten. Die Datenschutzerklärung gilt für alle von uns durchgeführten Verarbeitungen personenbezogener Daten, sowohl im Rahmen der Erbringung unserer Leistungen als auch insbesondere auf unseren Webseiten, in mobilen Applikationen sowie innerhalb externer Onlinepräsenzen, wie z.B. unserer Social-Media-Profile (nachfolgend zusammenfassend bezeichnet als "Onlineangebot").

Die verwendeten Begriffe sind nicht geschlechtsspezifisch.

Stand: 17. Mai 2020

Create a backup password. You only need this if VATSIM Connect does not work. Choose a language.

Web One

Schreibtisch

Pilotenecke

Flugplätze

Wetter

Livemap

Lotsen

ATC Buchung

Regionalgruppen

Anfragen

Meine Regionalgruppen

Pilotenecke

Lotsen

Gemeinschaft

Wissensdatenbank

Statistikzentrum

Technische Dienste

🇬🇧

🇩🇪 Schreibtisch

🔒 Abmelden

⚙️

Membership - Setup

Membership / Setup

Willkommen bei VATSIM Germany.

Schließe deine Registrierung ab

Um den Anmeldeprozess abzuschließen, musst du unserer Datenschutzerklärung zustimmen.
Dies ist, bedingt durch die DSGVO, unabdingbar und zwingend erforderlich.
Anschließend musst du noch ein "Backup"-Passwort festlegen, für den Fall, dass das VATSIM SSO System einmal nicht zur Verfügung stehen sollte.

GDPR / DSGVO

Einstellungen

Abschließen

Einstellungen

Lokales Passwort:

••••••••

Lokales Passwort Bestätigen:

••••••••

Bevorzugte Sprache:

Deutsch

VATSIM Germany

Web One

Schreibtisch

Pilotenecke

Flugplätze

Wetter

Livemap

Lotsen

ATC Buchung

Regionalgruppen

Anfragen

Meine Regionalgruppen

Pilotenecke ▾ Lotsen ▾ Gemeinschaft ▾

Wissensdatenbank Statistikzentrum Technische Dienste ▾ Schreibtisch Abmelden

Membership - Setup Membership / Setup

Willkommen bei VATSIM Germany.

Schließe deine Registrierung ab

Um den Anmeldeprozess abzuschließen, musst du unserer Datenschutzerklärung zustimmen. Dies ist, bedingt durch die DSGVO, unabdingbar und zwingend erforderlich. Anschließend musst du noch ein "Backup"-Passwort festlegen, für den Fall, dass das VATSIM SSO System einmal nicht zur Verfügung stehen sollte.

GDPR / DSGVO Einstellungen Abschließen

Anmeldung Abschließen

Bist du mit deinen Eingaben fertig und zufrieden?

Wenn ja, bestätige diese mit einem Klick auf die "Abschließen" Schaltfläche.

Solltest du diese Schaltfläche nicht sehen, prüfe bitte deine Eingaben. Sie taucht nur dann auf, wenn du der DSGVO zugestimmt und ein Passwort, sowie eine bevorzugte Sprache, festgelegt hast.

Abschließen

When you have filled in all the information, you can complete the registration on the last page.

- Welcome you are now a guest of VATSIM Germany and you can use and visit the VATSIM Germany pages. Be sure to check if everything is to your satisfaction by logging in again. For a full membership at VATSIM Germany you have to apply for full membership in an RG.

- If something does not work out, you can open a new ticket [here](#).

Forum access

The forum opens you a wide variety of contributions from our members, information about simulators, pilot client and much more.

Visit your dashboard on the VATSIM Germany website:

VATSIM Germany

Web One

Schreibtisch

Pilotenecke

Flugplätze

Wetter

Livemap

Lotsen

ATC Buchung

Regionalgruppen

Anfragen

Meine Regionalgruppen

Pilotenecke ▾ Lotsen ▾ Gemeinschaft ▾ Wissensdatenbank Fan-Shop Statistikzentrum Technische Dienste ▾ Schreibtisch Abmelden

Mitgliedschaft - Schreibtisch Schreibtisch

Meine ATC Buchungen

Keine Buchungen Im System!

Um dies zu ändern, begib dich zu der ATC Buchungsseite und sichere dir deine Sessions.

ATC Buchungen

Zeitraum Datum auswählen Datum auswählen

Keine Buchungen Im System!

Um dies zu ändern, begib dich zu der ATC Buchungsseite und sichere dir deine Sessions.

Aktuelle ATC Abdeckung der vACC Germany

Einstellungen

Forenzugang

Passwort

Passwort Wiederholen

Zugang freischalten

TeamSpeak Zugänge

Here you can set up your forum access. Here you will also be asked for a password. Choose one and REMEMBER it. Then log in to the forum with the username displayed on the **website** or your email and your **password set for the forum**.

Teamspeak

Teamspeak is used as a communication system at VATSIM Germany, so you should definitely get the tool.

[Download Teamspeak 3 here](#) and then install it.

Under Teamspeak favourites you should enter our server: "**ts3.vatsim-germany.org**".

Connect to the server and enter your TS-ID in the desktop of the website.

Please make sure that you were/are connected to the server at least once otherwise the process will not be successful.

VATSIM Germany

Paul Hollmann

Schreibtisch

Piloten

Flugplätze

Wetter

Livemap

Lotsen

ATC Buchung

Regionalgruppen

Anfragen

Meine Regionalgruppen

Piloten ▾ Lotsen ▾ Gemeinschaft ▾

Mitgliedschaft - Schreibtisch

Einstellungen +

Forenzugang +

TeamSpeak Zugänge -

TeamSpeak Registrierung
Um Zugang zu unserem TeamSpeak Service zu erhalten, musst du deine TS-ID registrieren.

TS-ID	Letzte IP	Zuletzt genutzt	
XXXXXXXXXXXXXXXXXXXXXXXXXXXX	XXX.XXX.XXX.XXXX	01.01.9999 00:00z	Zugang entfernen

Manuelle Registrierung
Gibt deine TS-ID in das Feld unten ein und drücke dann auch den Schalter "Manuelle Registrierung".
Deine TS-ID findest du unter [Extras](#) > [Identitäten](#) > [Eindeutige ID \(Experten-Ansicht\)](#).
Stelle sicher, dass du mit dem Server verbunden bist oder schon einmal verbunden warst.

TS-ID / Identität:

You can find your TS-ID here:

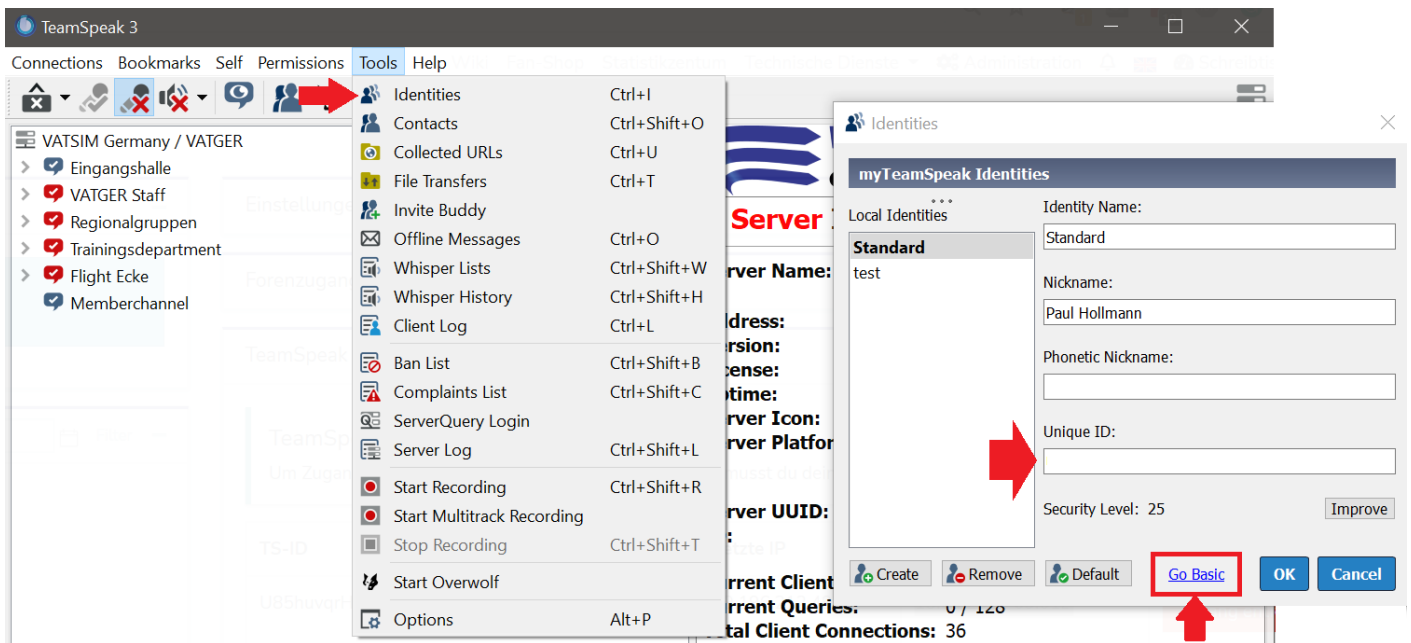

After installation and registration you can use Teamspeak to talk to our members who are logged into any voice channels.

Wiki

VATSIM Germany uses a Knowledgebase maintained by the members (where you are right now).

Start of training

The training starts with the S1 rating. You can find further information [in the forums](#).

Revision #8

Created 24 July 2023 11:09:42 by 1439797

Updated 6 May 2024 19:32:32 by 1439797